



Istituto Superiore "Alfano da Termoli"



Circolare n. 04

Termoli 09.09.2024
AI DOCENTI
AL CONSIGLIO D'ISTITUTO
AI GENITORI
ALLE STUDENTESSE E AGLI STUDENTI
AL PERSONALE ATA
ATTI
ALBO

Oggetto: istruzioni per il primo giorno di scuola e regole di comportamento.

Cari studenti e studentesse, cari genitori, cari docenti e collaboratori, nell'augurarvi un sereno e proficuo anno scolastico, ricco di successi e di progressi per il vostro personale percorso di crescita, vi segnalo le modalità di svolgimento del primo giorno di scuola e alcune norme che regoleranno le nostre giornate anche per il resto dell'anno scolastico.

PRIMO GIORNO DI SCUOLA

Il 12 settembre 2024 tutte le **classi entreranno nel plesso di via Asia dall'ingresso principale e si recheranno presso l'Aula Magna accompagnati dai propri insegnanti** secondo il seguente orario e con il seguente programma:

Orario	Classi	Programma	Note
8.00 - 8.30	3GLS - 5ALS - 5BLS - 5DLS - 5ELS - 5FLS - 5GLS	Saluto del Dirigente scolastico. Presentazione del "Modello Dada" e del relativo regolamento	Al termine le classi si recheranno presso la sede di Viale Trieste accompagnate dai propri insegnanti
8.30 - 9.00	4ALS - 4BLS - 4CLS - 4DLS - 4ELS - 4FLS - 4GLS	Saluto del Dirigente scolastico. Presentazione del "Modello Dada" e del relativo regolamento	Al termine le classi si recheranno presso la sede di Viale Trieste accompagnate dai propri insegnanti
9.00- 9.30	3ALS - 3BLS - 3CLS - 3DLS - 3ELS - 3FLS - 3HLS	Saluto del Dirigente scolastico. Presentazione del "Modello Dada" e del relativo regolamento	Al termine le classi si recheranno presso la sede di Viale Trieste accompagnate dai propri insegnanti
9.30-10.00	2ALS - 2BLS - 2CLS - 2DLS - 2ELS - 2FLS - 2GLS	Saluto del Dirigente scolastico. Presentazione del "Modello Dada" e del relativo regolamento	Al termine la classe 2G si recherà nella propria aula, le altre classi si recheranno presso la sede di Viale Trieste, accompagnate dai propri insegnanti
10.00-10.30	2ALC -3ALC -3BLC -3CLC - 4ALC -4BLC -5ALC -5BLC	Saluto del Dirigente scolastico. Presentazione del "Modello Dada" e del relativo regolamento	Al termine le classi si recheranno nelle rispettive aule accompagnate dai propri insegnanti
10:30	INGRESSO DELLE CLASSI PRIME		
10.30-11.15	1DLS-1ELS-1FLS-1GLS-1HLS	Si recano nella rispettiva aula con il docente in servizio	
10.30-11.15	1ALC - 1BLC - 1ALS - 1BLS - 1CLS	In Aula Magna , saluto del Dirigente scolastico. Presentazione del "Modello Dada" e del relativo regolamento. Debate a cura della squadra di Debate dell'IISS Alfano.	Al termine le classi si recheranno nelle rispettive aule accompagnate dai propri insegnanti
11.15-12.00	1DLS - 1ELS - 1FLS - 1GLS- 1HLS	In Aula Magna , Saluto del Dirigente scolastico. Presentazione del "Modello Dada" e del relativo regolamento. Debate a cura della squadra di Debate dell'IISS Alfano.	Al termine le classi si recheranno nelle rispettive aule accompagnate dai propri insegnanti

Giovedì 12 e venerdì 13 settembre l'uscita per tutte le classi del Liceo classico e del Liceo scientifico sarà alle ore 12.55.

Da **venerdì 13 settembre** tutte le classi entreranno alle 7:55 (con inizio delle lezioni alle ore 8:00).

Entrate, uscite, percorsi e dislocazione delle aule sono indicate nella **tabella allegata (allegato 1)**.

Tutti gli studenti delle classi ubicate nel plesso di Via Asia entreranno e usciranno dall'ingresso principale di Via Asia.

Gli studenti delle classi ubicate in viale Trieste utilizzeranno gli ingressi secondo la seguente scansione:

1. Ingresso principale su Viale Trieste: **classi terze**
2. Ingresso su via Campania: **classi seconde**
3. Scala in cemento armato su via Campania: **classi quarte**
4. ingresso su Piazza Donatori di Sangue (dal cancello adiacente al campetto esterno): **classi quinte**

Temporaneamente, fino a nuovo avviso, le classi quinte utilizzeranno l'accesso principale di viale Trieste

Per l'uscita, gli studenti delle classi ubicate in viale Trieste utilizzeranno l'uscita più vicina all'aula in cui svolgono l'ultima ora di lezione, coincidente con quella indicata nel piano di evacuazione.

I docenti del Liceo Classico entreranno e usciranno dall'ingresso principale di Via Asia.

I docenti del Liceo Scientifico entreranno e usciranno dall'ingresso su via Campania

Alla prima ora (ore 7.55) i docenti potranno accedere anche dall'ingresso principale di Viale Trieste.

Ai diversamente abili sono riservati: l'ingresso dalla rampa del parcheggio per il plesso di Via Asia; l'ingresso a piano terra sotto la scala a chiocciola da Via Campania per il plesso di Viale Trieste.

L'orario quotidiano sarà così scandito:

- Ingresso ore 7.55 – 8.00
- Inizio lezioni ore 8.00
- Prima ora dalle 8.00 alle 9.00
- Seconda ora dalle 9.00 alle 10.00 (1^a ricreazione dalle 9.50 alle 10.00)
- Terza ora dalle 10.00 alle 11.00
- Quarta ora dalle 11.00 alle 12.00 (2^a ricreazione dalle 11.50 alle 12.00)
- Quinta ora dalle 12.00 alle 12.55
- Sesta ora (quando applicabile) dalle ore 12.55 alle ore 13.45

Si ricorda anche che:

- 1) Durante la ricreazione si può uscire dall'aula stando sul piano di appartenenza. **NON è consentito andare da un piano all'altro** (ai sensi del Regolamento di Istituto sez. 3 *Funzionamento dell'istituto*, art. 1 *Attività curricolare*, comma 4: *Intervallo*).
- 2) Negli spostamenti da un'aula all'altra gli studenti sono tenuti a rispettare il regolamento DADA (**allegato 2**)

Buon anno scolastico.

Il Dirigente Scolastico
Concetta Rita Niro

PIANO DI EMERGENZA ED EVACUAZIONE

Liceo Scientifico "Alfano da Termoli"

NORME DI COMPORTAMENTO GENERALI

- Segnalare immediatamente al Dirigente Scolastico o al suo vicario qualunque carenza o deficienza delle strutture e degli impianti.
- Conservare gli atti d'ufficio negli appositi armadi o scaffali.
- Mantenere ordinato e pulito il posto di lavoro.
- Seguire le istruzioni d'uso nell'utilizzo di apparecchiature e attrezzature di lavoro.
- Non utilizzare sedie o mobili per salire sulle scaffalature o per raggiungere i ripiani elevati.
- Non effettuare riparazioni o interventi su macchinari o quadri elettrici.
- Non effettuare allacciamenti o derivazioni provvisorie su impianti elettrici.
- Disporre i cavi elettrici delle attrezzature in modo da non intralciare il transito delle persone.
- Non disinserire le prese di corrente tirando i cavi o forzando gli spinotti di connessione.
- Non sovraccaricare le prese di corrente mediante l'utilizzo di prese multiple.
- Osservare il divieto di fumare.
- Memorizzare le istruzioni ricevute per l'emergenza, i percorsi di esodo, la localizzazione delle uscite di sicurezza e i presidi antincendio.
- È reato rimuovere gli estintori o alterare i dispositivi di sicurezza e la segnaletica.
- Nei casi di pericolo richiedere l'intervento del Dirigente segnalando il fatto al Responsabile del Servizio di Prevenzione e Protezione dei Rischi.

LA PREVENZIONE INCENDI

- Non ingombrare mai, neanche temporaneamente, le uscite di sicurezza, le vie di esodo e i corridoi.
- Non ostacolare il funzionamento degli impianti di riscaldamento e di rinnovo aria lasciando sempre libere le aperture di immissione e di ricircolo dell'aria.
- Spegnerne tutte le luci e tutte le utenze elettriche al termine del lavoro (fotocopiatrici, ecc.)
- Non utilizzare apparecchiature elettriche personali quali fornelli, stufette, ecc.
- Porre la massima attenzione nell'utilizzo di prodotti altamente infiammabili quali alcool, solventi, smacchiatori, ecc.
- Segnalare al Dirigente Scolastico l'avvenuto utilizzo di estintori per consentire l'immediata ricarica.
- Non utilizzare nei collegamenti elettrici cavi volanti, prolunghe o spine multiple.

IN CASO DI EMERGENZA

- All'emissione dell'allarme abbandonare IMMEDIATAMENTE l'edificio. Non tardarsi a raccogliere oggetti.
 - Seguire le vie di fuga indicate nelle planimetrie affisse in ogni locale. Non correre, non spingere, non gridare. NON USARE L'ASCENSORE.
 - Raggiungere il punto di raccolta esterno e collaborare con gli addetti alla verifica finale delle presenze.
- Il punto di raccolta è il luogo in cui, in caso di evacuazione dell'edificio, il personale deve raccogliersi. Le caratteristiche di questa zona devono essere le seguenti:
- prossimità all'edificio evacuato ma sufficiente distanza da esso per rappresentare un luogo sicuro
 - facile e sicura raggiungibilità da ogni uscita di emergenza (possibilmente senza attraversare strade aperte al traffico)
 - facile raggiungibilità da parte dei mezzi di soccorso, senza però intralciare l'intervento dei soccorritori sull'edificio.
- Tale luogo è individuato nella planimetria.

NORME PER L'EMERGENZA INCENDIO

- Gli alunni:
- devono mantenere la calma;
 - se l'incendio si è sviluppato nella classe, uscire subito, chiudere la porta e dare l'allarme alla squadra antincendio
 - se l'incendio è in un altro locale dare l'allarme e poi allontanarsi senza fermarsi e curiosare;
 - in presenza di fumo lungo le vie di fuga, filtrare l'aria attraverso un fazzoletto, preferibilmente bagnato, messo a protezione della bocca e del naso e camminare nella posizione più bassa possibile;
 - se i corridoi e le vie di fuga non sono percorribili o sono invasi dal fumo, non uscire dalla classe, sigillare ogni fessura della porta mediante abiti bagnati; segnalare la propria presenza dalle finestre.

NORME PER L'EMERGENZA SISMICA

- Gli studenti devono:
- (Se si trovano in un luogo chiuso):**
- mantenere la calma;
 - non precipitarsi fuori;
 - restare in classe e ripararsi sotto il banco o sotto l'architrave della porta vicino ai muri portanti;
 - allontanarsi dalle finestre, dalle porte e dagli armadi perché cadendo potrebbero ferire;
- (Se si trovano fuori dell'aula):**
- rientrare nella propria classe o in quella più vicina;
 - dopo il terremoto, all'ordine di evacuazione, abbandonare l'edificio e ricongiungersi agli altri compagni di classe nella zona di raccolta assegnata.
- (Se si trovano all'aperto):**
- allontanarsi dall'edificio, dagli alberi, dai lampioni e dalle linee elettriche perché potrebbero cadere e ferire;
 - cercare un posto dove non vi è nulla al di sopra; se non lo si trova, cercare riparo sotto qualcosa di sicuro, come una panchina;
 - non avvicinarsi ad animali spaventati.

NORME PER L'EVACUAZIONE

- Gli alunni, dal momento del segnale di evacuazione, devono:
- interrompere tutte le attività;
 - lasciare gli oggetti personali dove si trovano;
 - mantenere la calma, non spingersi, non correre, non urlare;
 - uscire ordinatamente incolonnandosi dietro gli Aprifila;
 - procedere in fila indiana tenendosi per mano o con una mano sulla spalla di chi precede;
 - rispettare le precedenze derivanti dalle priorità dell'evacuazione;
 - gli studenti di ogni classe si dispongono ordinatamente ed escono seguendo l'ordine dei banchi dalle porte finestre di ciascuna aula;
 - seguire le vie di fuga indicate;
 - raggiungere l'area di raccolta assegnata;
 - attendere, nel luogo di raccolta ulteriori ordini o disposizioni dal nucleo operativo.
- In caso di evacuazione per incendio ricordarsi di:
- camminare chinati e di respirare tramite un fazzoletto, preferibilmente bagnato, nel caso vi sia presenza di fumo lungo il percorso di fuga;
 - se i corridoi e le vie di fuga non sono percorribili o sono invasi dal fumo, non uscire dalla classe, sigillare ogni fessura della porta, mediante abiti bagnati; segnalare la propria presenza dalle finestre.

LEGENDA PIANO DI EVACUAZIONE

- | | | | |
|--|-----------------------|--|--------------------------|
| | Uscita orizzontale | | Idrante UNI 45 |
| | Uscita verso l'alto | | Pannello ottico acustico |
| | Uscita verso il basso | | Centralina antincendio |
| | Percorso di esodo | | Cassetta primo soccorso |
| | Uscita di emergenza | | Quadro elettrico |
| | Punto di raccolta | | Telefono/Fax |
| | Estintore 34A 233 BC | | ACQUA |
| | Segnalazione allarme | | Ingresso |
| | | | Voi siete qui |

NUMERI UTILI

-
-
-
-
-
-
-
-
-

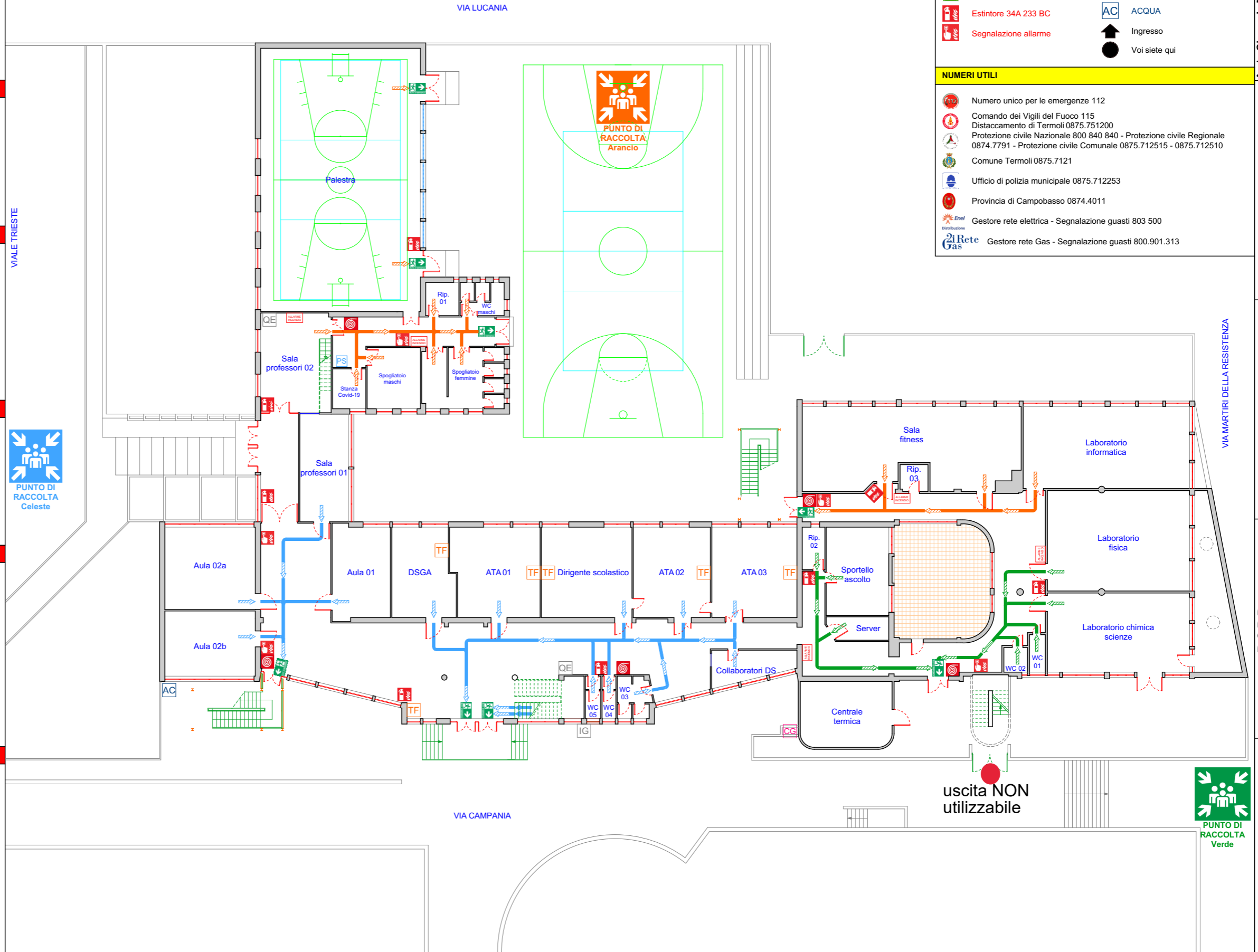

Arch. Giancarlo MOSCUFO
Piazza del Popolo, 9 - 86033 Montefalcone nel S. (CB)
cell. 338.3551675 - e-mail: arch.moscufo@virgilio.it

Titolo del disegno
PIANTA PIANO RIALZATO

Plesso
LICEO SCIENTIFICO "Alfano"

R.S.P.P.
Arch. Giancarlo MOSCUFO

Dirigente Scolastico
Prof.ssa Concetta NIRO

PIANO DI EMERGENZA ED EVACUAZIONE

Liceo Scientifico "Alfano da Termoli"

NORME DI COMPORTAMENTO GENERALI

- Segnalare immediatamente al Dirigente Scolastico o al suo vicario qualunque carenza o deficienza delle strutture e degli impianti.
- Conservare gli atti d'ufficio negli appositi armadi o scaffali.
- Mantenere ordinato e pulito il posto di lavoro.
- Seguire le istruzioni d'uso nell'utilizzo di apparecchiature e attrezzature di lavoro.
- Non utilizzare sedie o mobili per salire sulle scaffalature o per raggiungere i ripiani elevati.
- Non effettuare riparazioni o interventi su macchinari o quadri elettrici.
- Non effettuare allacciamenti o derivazioni provvisorie su impianti elettrici.
- Disporre i cavi elettrici delle attrezzature in modo da non intralciare il transito delle persone.
- Non disinserire le prese di corrente tirando i cavi o forzando gli spinotti di connessione.
- Non sovraccaricare le prese di corrente mediante l'utilizzo di prese multiple.
- Osservare il divieto di fumare.
- Memorizzare le istruzioni ricevute per l'emergenza, i percorsi di esodo, la localizzazione delle uscite di sicurezza e i presidi antincendio.
- È reato rimuovere gli estintori o alterare i dispositivi di sicurezza e la segnaletica.
- Nei casi di pericolo richiedere l'intervento del Dirigente segnalando il fatto al Responsabile del Servizio di Prevenzione e Protezione dei Rischi.

LA PREVENZIONE INCENDI

- Non ingombrare mai, neanche temporaneamente, le uscite di sicurezza, le vie di esodo e i corridoi.
- Non ostacolare il funzionamento degli impianti di riscaldamento e di rinnovo aria lasciando sempre libere le aperture di immissione e di ricircolo dell'aria.
- Spegnerne tutte le luci e tutte le utenze elettriche al termine del lavoro (fotocopiatori, ecc.)
- Non utilizzare apparecchiature elettriche personali quali fornelli, stufette, ecc.
- Porre la massima attenzione nell'utilizzo di prodotti altamente infiammabili quali alcool, solventi, smacchiatori, ecc.
- Segnalare al Dirigente Scolastico l'avvenuto utilizzo di estintori per consentire l'immediata ricarica.
- Non utilizzare nei collegamenti elettrici cavi volanti, prolunghe o spine multiple.

IN CASO DI EMERGENZA

- All'emissione dell'allarme abbandonare IMMEDIATAMENTE l'edificio. Non tardarsi a raccogliere oggetti.
 - Seguire le vie di fuga indicate nelle planimetrie affisse in ogni locale. Non correre, non spingere, non gridare. NON USARE L'ASCENSORE.
 - Raggiungere il punto di raccolta esterno e collaborare con gli addetti alla verifica finale delle presenze.
- Il punto di raccolta è il luogo in cui, in caso di evacuazione dell'edificio, il personale deve raccogliersi. Le caratteristiche di questa zona devono essere le seguenti:
- prossimità all'edificio evacuato ma sufficiente distanza da esso per rappresentare un luogo sicuro
 - facile e sicura raggiungibilità da ogni uscita di emergenza (possibilmente senza attraversare strade aperte al traffico)
 - facile raggiungibilità da parte dei mezzi di soccorso, senza però intralciare l'intervento dei soccorritori sull'edificio.
- Tale luogo è individuato nella planimetria.

NORME PER L'EMERGENZA INCENDIO

- Gli alunni:
- devono mantenere la calma;
 - se l'incendio si è sviluppato nella classe, uscire subito, chiudere la porta e dare l'allarme alla squadra antincendio
 - se l'incendio è in un altro locale dare l'allarme e poi allontanarsi senza fermarsi e curiosare;
 - in presenza di fumo lungo le vie di fuga, filtrare l'aria attraverso un fazzoletto, preferibilmente bagnato, messo a protezione della bocca e del naso e camminare nella posizione più bassa possibile;
 - se i corridoi e le vie di fuga non sono percorribili o sono invasi dal fumo, non uscire dalla classe, sigillare ogni fessura della porta mediante abiti bagnati; segnalare la propria presenza dalle finestre.

NORME PER L'EMERGENZA SISMICA

- Gli studenti devono:
- (Se si trovano in un luogo chiuso):**
- mantenere la calma;
 - non precipitarsi fuori;
 - restare in classe e ripararsi sotto il banco o sotto l'architrave della porta vicino ai muri portanti;
 - allontanarsi dalle finestre, dalle porte e dagli armadi perché cadendo potrebbero ferire;
- (Se si trovano fuori dell'aula):**
- rientrare nella propria classe o in quella più vicina;
 - dopo il terremoto, all'ordine di evacuazione, abbandonare l'edificio e ricongiungersi agli altri compagni di classe nella zona di raccolta assegnata.
- (Se si trovano all'aperto):**
- allontanarsi dall'edificio, dagli alberi, dai lampioni e dalle linee elettriche perché potrebbero cadere e ferire;
 - cercare un posto dove non vi è nulla al di sopra; se non lo si trova, cercare riparo sotto qualcosa di sicuro, come una panchina;
 - non avvicinarsi ad animali spaventati.

NORME PER L'EVACUAZIONE

- Gli alunni, dal momento del segnale di evacuazione, devono:
- interrompere tutte le attività;
 - lasciare gli oggetti personali dove si trovano;
 - mantenere la calma, non spingersi, non correre, non urlare;
 - uscire ordinatamente incolonnandosi dietro gli Aprifila;
 - procedere in fila indiana tenendosi per mano o con una mano sulla spalla di chi precede;
 - rispettare le precedenza derivanti dalle priorità dell'evacuazione;
 - gli studenti di ogni classe si dispongono ordinatamente ed escono seguendo l'ordine dei banchi dalle porte finestre di ciascuna aula;
 - seguire le vie di fuga indicate;
 - raggiungere l'area di raccolta assegnata;
 - attendere, nel luogo di raccolta ulteriori ordini o disposizioni dal nucleo operativo.
- In caso di evacuazione per incendio ricordarsi di:
- camminare chinati e di respirare tramite un fazzoletto, preferibilmente bagnato, nel caso vi sia presenza di fumo lungo il percorso di fuga;
 - se i corridoi e le vie di fuga non sono percorribili o sono invasi dal fumo, non uscire dalla classe, sigillare ogni fessura della porta, mediante abiti bagnati; segnalare la propria presenza dalle finestre.

LEGENDA PIANO DI EVACUAZIONE

- | | | | |
|--|-----------------------|--|--------------------------|
| | Uscita orizzontale | | Idrante UNI 45 |
| | Uscita verso l'alto | | Pannello ottico acustico |
| | Uscita verso il basso | | Centralina antincendio |
| | Percorso di esodo | | Cassetta primo soccorso |
| | Uscita di emergenza | | Quadro elettrico |
| | Punto di raccolta | | Telefono/Fax |
| | Estintore 34A 233 BC | | Ingresso |
| | Segnalazione allarme | | Voi siete qui |

NUMERI UTILI

-
-
-
-
-
-
-
-
-

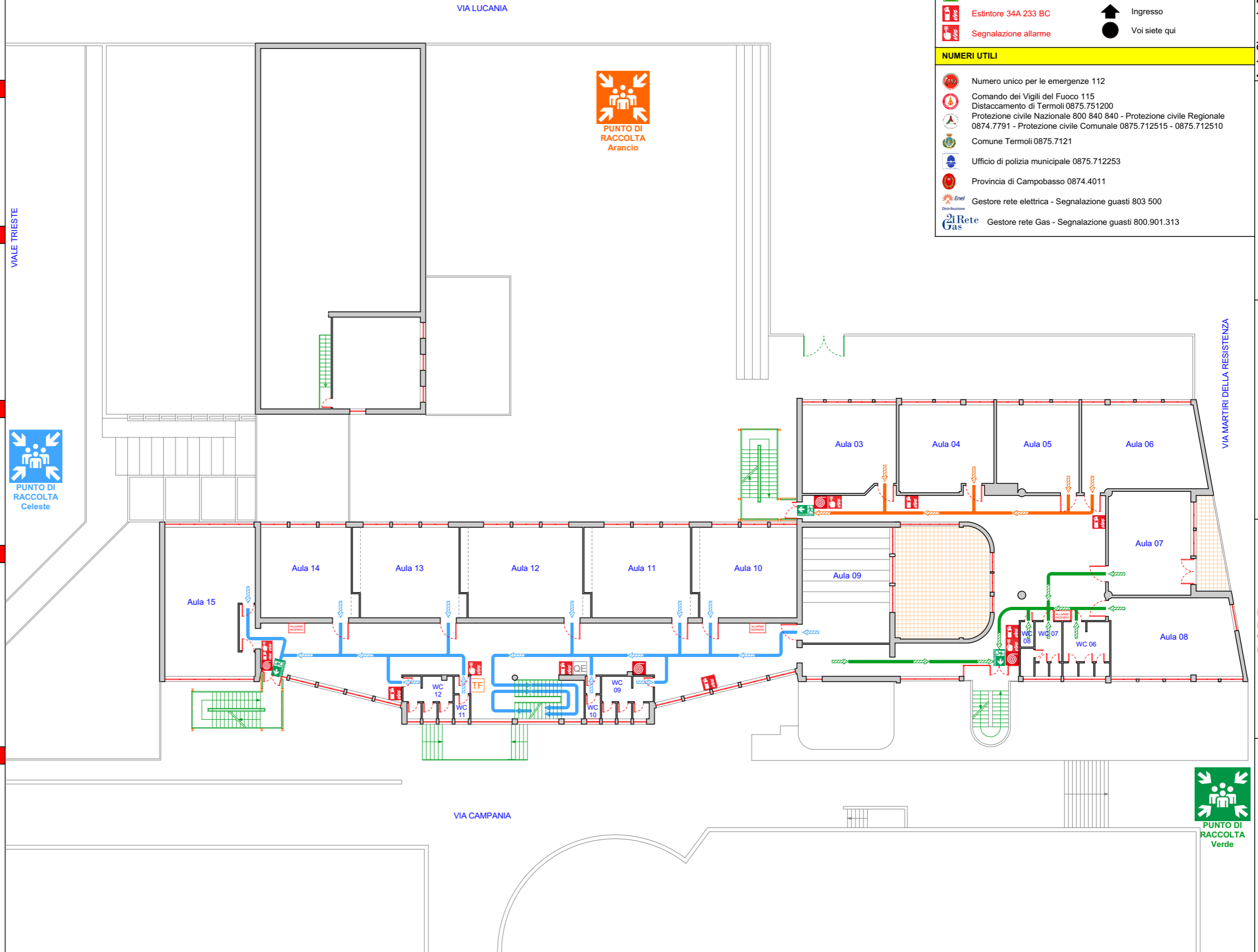

Arch. Giancarlo MOSCUFO
Piazza del Popolo, 9 - 86033 Montefalcone nel S. (CB)
cell. 338.3551675 - e-mail: arch.moscufog@virgilio.it

TITOLO DEL DISEGNO
PIANTA PIANO PRIMO

PLESSO
LICEO SCIENTIFICO "ALFANO"

R.S.P.P.
Arch. Giancarlo MOSCUFO

Dirigente Scolastico
Prof.ssa Concetta NIRO

PIANO DI EMERGENZA ED EVACUAZIONE

Liceo Scientifico "Alfano da Termoli"

NORME DI COMPORTAMENTO GENERALI

- Segnalare immediatamente al Dirigente Scolastico o al suo vicario qualunque carenza o deficienza delle strutture e degli impianti.
- Conservare gli atti d'ufficio negli appositi armadi o scaffali.
- Mantenere ordinato e pulito il posto di lavoro.
- Seguire le istruzioni d'uso nell'utilizzo di apparecchiature e attrezzature di lavoro.
- Non utilizzare sedie o mobili per salire sulle scaffalature o per raggiungere i ripiani elevati.
- Non effettuare riparazioni o interventi su macchinari o quadri elettrici.
- Non effettuare allacciamenti o derivazioni provvisorie su impianti elettrici.
- Disporre i cavi elettrici delle attrezzature in modo da non intralciare il transito delle persone.
- Non disinserire le prese di corrente tirando i cavi o forzando gli spinotti di connessione.
- Non sovraccaricare le prese di corrente mediante l'utilizzo di prese multiple.
- Osservare il divieto di fumare.
- Memorizzare le istruzioni ricevute per l'emergenza, i percorsi di esodo, la localizzazione delle uscite di sicurezza e i presidi antincendio.
- È reato rimuovere gli estintori o alterare i dispositivi di sicurezza e la segnaletica.
- Nei casi di pericolo richiedere l'intervento del Dirigente segnalando il fatto al Responsabile del Servizio di Prevenzione e Protezione dei Rischi.

LA PREVENZIONE INCENDI

- Non ingombrare mai, neanche temporaneamente, le uscite di sicurezza, le vie di esodo e i corridoi.
- Non ostacolare il funzionamento degli impianti di riscaldamento e di rinnovo aria lasciando sempre libere le aperture di immissione e di ricircolo dell'aria.
- Spegnerne tutte le luci e tutte le utenze elettriche al termine del lavoro (fotocopiatori, ecc.)
- Non utilizzare apparecchiature elettriche personali quali fornelli, stufette, ecc.
- Porre la massima attenzione nell'utilizzo di prodotti altamente infiammabili quali alcool, solventi, smacchiatori, ecc.
- Segnalare al Dirigente Scolastico l'avvenuto utilizzo di estintori per consentire l'immediata ricarica.
- Non utilizzare nei collegamenti elettrici cavi volanti, prolunghe o spine multiple.

IN CASO DI EMERGENZA

- All'emanazione dell'allarme abbandonare IMMEDIATAMENTE l'edificio. Non tardarsi a raccogliere oggetti.
 - Seguire le vie di fuga indicate nelle planimetrie affisse in ogni locale. Non correre, non spingere, non gridare. NON USARE L'ASCENSORE.
 - Raggiungere il punto di raccolta esterno e collaborare con gli addetti alla verifica finale delle presenze.
- Il punto di raccolta è il luogo in cui, in caso di evacuazione dell'edificio, il personale deve raccogliersi. Le caratteristiche di questa zona devono essere le seguenti:
- prossimità all'edificio evacuato ma sufficiente distanza da esso per rappresentare un luogo sicuro
 - facile e sicura raggiungibilità da ogni uscita di emergenza (possibilmente senza attraversare strade aperte al traffico)
 - facile raggiungibilità da parte dei mezzi di soccorso, senza però intralciare l'intervento dei soccorritori sull'edificio.
- Tale luogo è individuato nella planimetria.

NORME PER L'EMERGENZA INCENDIO

- Gli alunni:
- devono mantenere la calma;
 - se l'incendio si è sviluppato nella classe, uscire subito, chiudere la porta e dare l'allarme alla squadra antincendio
 - se l'incendio è in un altro locale dare l'allarme e poi allontanarsi senza fermarsi e curiosare;
 - in presenza di fumo lungo le vie di fuga, filtrare l'aria attraverso un fazzoletto, preferibilmente bagnato, messo a protezione della bocca e del naso e camminare nella posizione più bassa possibile;
 - se i corridoi e le vie di fuga non sono percorribili o sono invasi dal fumo, non uscire dalla classe, sigillare ogni fessura della porta mediante abiti bagnati; segnalare la propria presenza dalle finestre.

NORME PER L'EMERGENZA SISMICA

- Gli studenti devono:
- (Se si trovano in un luogo chiuso):**
- mantenere la calma;
 - non precipitarsi fuori;
 - restare in classe e ripararsi sotto il banco o sotto l'architrave della porta vicino ai muri portanti;
 - allontanarsi dalle finestre, dalle porte e dagli armadi perché cadendo potrebbero ferire;
- (Se si trovano fuori dell'aula):**
- rientrare nella propria classe o in quella più vicina;
 - dopo il terremoto, all'ordine di evacuazione, abbandonare l'edificio e ricongiungersi agli altri compagni di classe nella zona di raccolta assegnata.
- (Se si trovano all'aperto):**
- allontanarsi dall'edificio, dagli alberi, dai lampioni e dalle linee elettriche perché potrebbero cadere e ferire;
 - cercare un posto dove non vi è nulla al di sopra; se non lo si trova, cercare riparo sotto qualcosa di sicuro, come una panchina;
 - non avvicinarsi ad animali spaventati.

NORME PER L'EVACUAZIONE

- Gli alunni, dal momento del segnale di evacuazione, devono:
- interrompere tutte le attività;
 - lasciare gli oggetti personali dove si trovano;
 - mantenere la calma, non spingersi, non correre, non urlare;
 - uscire ordinatamente incolonnandosi dietro gli Aprifila;
 - procedere in fila indiana tenendosi per mano o con una mano sulla spalla di chi precede;
 - rispettare le precedenza derivanti dalle priorità dell'evacuazione;
 - gli studenti di ogni classe si dispongono ordinatamente ed escono seguendo l'ordine dei banchi dalle porte finestre di ciascuna aula;
 - seguire le vie di fuga indicate;
 - raggiungere l'area di raccolta assegnata;
 - attendere, nel luogo di raccolta ulteriori ordini o disposizioni dal nucleo operativo.
- In caso di evacuazione per incendio ricordarsi di:
- camminare chinati e di respirare tramite un fazzoletto, preferibilmente bagnato, nel caso vi sia presenza di fumo lungo il percorso di fuga;
 - se i corridoi e le vie di fuga non sono percorribili o sono invasi dal fumo, non uscire dalla classe, sigillare ogni fessura della porta, mediante abiti bagnati; segnalare la propria presenza dalle finestre.



LEGENDA PIANO DI EVACUAZIONE

- | | | | |
|--|-----------------------|--|--------------------------|
| | Uscita orizzontale | | Idrante UNI 45 |
| | Uscita verso l'alto | | Pannello ottico acustico |
| | Uscita verso il basso | | Centralina antincendio |
| | Percorso di esodo | | Cassetta primo soccorso |
| | Uscita di emergenza | | Quadro elettrico |
| | Punto di raccolta | | Telefono/Fax |
| | Estintore 34A 233 BC | | Ingresso |
| | Segnalazione allarme | | Voi siete qui |

NUMERI UTILI

- Numero unico per le emergenze 112
- Comando dei Vigili del Fuoco 115
- Distaccamento di Termoli 0875.751200
- Protezione civile Nazionale 800 840 840 - Protezione civile Regionale 0874.7791 - Protezione civile Comunale 0875.712515 - 0875.712510
- Comune Termoli 0875.7121
- Ufficio di polizia municipale 0875.712253
- Provincia di Campobasso 0874.4011
- Gestore rete elettrica - Segnalazione guasti 803 500
- Gestore rete Gas - Segnalazione guasti 800.901.313

Arch. Giancarlo MOSCUFO
 Piazza del Popolo, 9 - 86033 Montefalcone nel S. (CB)
 cell. 338.355.1675 - e-mail: arch.moscufo@virgilio.it
 Titolo del disegno
 PIANTA PIANO SECONDO
 Plesso
 LICEO SCIENTIFICO "Alfano"
 R.S.P.P.
 Arch. Giancarlo MOSCUFO
 Dirigente Scolastico
 Prof.ssa Concetta NIRO

NORME DI COMPORTAMENTO GENERALI

- Segnalare immediatamente al Dirigente Scolastico o al suo vicario qualunque carenza o deficienza delle strutture e degli impianti.
- Conservare gli atti d'ufficio negli appositi armadi o scaffali.
- Mantenere ordinato e pulito il posto di lavoro.
- Seguire le istruzioni d'uso nell'utilizzo di apparecchiature e attrezzature di lavoro.
- Non utilizzare sedie o mobili per salire sulle scaffalature o per raggiungere i ripiani elevati.
- Non effettuare riparazioni o interventi su macchinari o quadri elettrici.
- Non effettuare allacciamenti o derivazioni provvisorie su impianti elettrici.
- Disporre i cavi elettrici delle attrezzature in modo da non intralciare il transito delle persone.
- Non disinserire le prese di corrente tirando i cavi o forzando gli spinotti di connessione.
- Non sovraccaricare le prese di corrente mediante l'utilizzo di prese multiple.
- Osservare il divieto di fumare.
- Memorizzare le istruzioni ricevute per l'emergenza, i percorsi di esodo, la localizzazione delle uscite di sicurezza e i presidi antincendio.
- È reato rimuovere gli estintori o alterare i dispositivi di sicurezza e la segnaletica.
- Nei casi di pericolo richiedere l'intervento del Dirigente segnalando il fatto al Responsabile del Servizio di Prevenzione e Protezione dei Rischi.

LA PREVENZIONE INCENDI

- Non ingombrare mai, neanche temporaneamente, le uscite di sicurezza, le vie di esodo e i corridoi.
- Non ostacolare il funzionamento degli impianti di riscaldamento e di rinnovo aria lasciando sempre libere le aperture di immissione e di ricircolo dell'aria.
- Spegner tutte le luci e tutte le utenze elettriche al termine del lavoro (fotocopiatori, ecc.)
- Non utilizzare apparecchiature elettriche personali quali fornelli, stufette, ecc.
- Porre la massima attenzione nell'utilizzo di prodotti altamente infiammabili quali alcool, solventi, smacchiatori, ecc.
- Segnalare al Dirigente Scolastico l'avvenuto utilizzo di estintori per consentirne l'immediata ricarica.
- Non utilizzare nei collegamenti elettrici cavi volanti, prolunghe o spine multiple.

IN CASO DI EMERGENZA

- All'emissione dell'allarme abbandonare IMMEDIATAMENTE l'edificio. Non tardarsi a raccogliere oggetti.
 - Seguire le vie di fuga indicate nelle planimetrie affisse in ogni locale. Non correre, non spingere, non gridare. NON USARE L'ASCENSORE.
 - Raggiungere il punto di raccolta esterno e collaborare con gli addetti alla verifica finale delle presenze.
- Il punto di raccolta è il luogo in cui, in caso di evacuazione dell'edificio, il personale deve raccogliersi. Le caratteristiche di questa zona devono essere le seguenti:
- prossimità all'edificio evacuato ma sufficiente distanza da esso per rappresentare un luogo sicuro
 - facile e sicura raggiungibilità da ogni uscita di emergenza (possibilmente senza attraversare strade aperte al traffico)
 - facile raggiungibilità da parte dei mezzi di soccorso, senza però intralciare l'intervento dei soccorritori sull'edificio.
- Tale luogo è individuato nella planimetria.

NORME PER L'EMERGENZA INCENDIO

- Gli alunni:
- devono mantenere la calma;
 - se l'incendio si è sviluppato nella classe, uscire subito, chiudere la porta e dare l'allarme alla squadra antincendio
 - se l'incendio è in un altro locale dare l'allarme e poi allontanarsi senza fermarsi e curiosare;
 - in presenza di fumo lungo le vie di fuga, filtrare l'aria attraverso un fazzoletto, preferibilmente bagnato, messo a protezione della bocca e del naso e camminare nella posizione più bassa possibile;
 - se i corridoi e le vie di fuga non sono percorribili o sono invasi dal fumo, non uscire dalla classe, sigillare ogni fessura della porta mediante abiti bagnati; segnalare la propria presenza dalle finestre.

NORME PER L'EMERGENZA SISMICA

- Gli studenti devono:
- (Se si trovano in un luogo chiuso):**
- mantenere la calma;
 - non precipitarsi fuori;
 - restare in classe e riparati sotto il banco o sotto l'architrave della porta vicino ai muri portanti;
 - allontanarsi dalle finestre, dalle porte e dagli armadi perché cadendo potrebbero ferire;
- (Se si trovano fuori dell'aula):**
- rientrare nella propria classe o in quella più vicina;
 - dopo il terremoto, all'ordine di evacuazione, abbandonare l'edificio e ricongiungersi agli altri compagni di classe nella zona di raccolta assegnata.
- (Se si trovano all'aperto):**
- allontanarsi dall'edificio, dagli alberi, dai lampioni e dalle linee elettriche perché potrebbero cadere e ferire;
 - cercare un posto dove non vi è nulla al di sopra; se non lo si trova, cercare riparo sotto qualcosa di sicuro, come una panchina;
 - non avvicinarsi ad animali spaventati.

NORME PER L'EVACUAZIONE

- Gli alunni, dal momento del segnale di evacuazione, devono:
- interrompere tutte le attività;
 - lasciare gli oggetti personali dove si trovano;
 - mantenere la calma, non spingersi, non correre, non urlare;
 - uscire ordinatamente incolonnandosi dietro gli Aprifila;
 - procedere in fila indiana tenendosi per mano o con una mano sulla spalla di chi precede;
 - rispettare le precedenza derivanti dalle priorità dell'evacuazione;
 - gli studenti di ogni classe si dispongono ordinatamente ed escono seguendo l'ordine dei banchi dalle porte finestre di ciascuna aula;
 - seguire le vie di fuga indicate;
 - raggiungere l'area di raccolta assegnata;
 - attendere, nel luogo di raccolta ulteriori ordini o disposizioni dal nucleo operativo.
- In caso di evacuazione per incendio ricordarsi di:
- camminare chinati e di respirare tramite un fazzoletto, preferibilmente bagnato, nel caso vi sia presenza di fumo lungo il percorso di fuga;
 - se i corridoi e le vie di fuga non sono percorribili o sono invasi dal fumo, non uscire dalla classe, sigillare ogni fessura della porta, mediante abiti bagnati; segnalare la propria presenza dalle finestre.

PIANO DI EMERGENZA ED EVACUAZIONE

Liceo Classico "G. Perrotta"

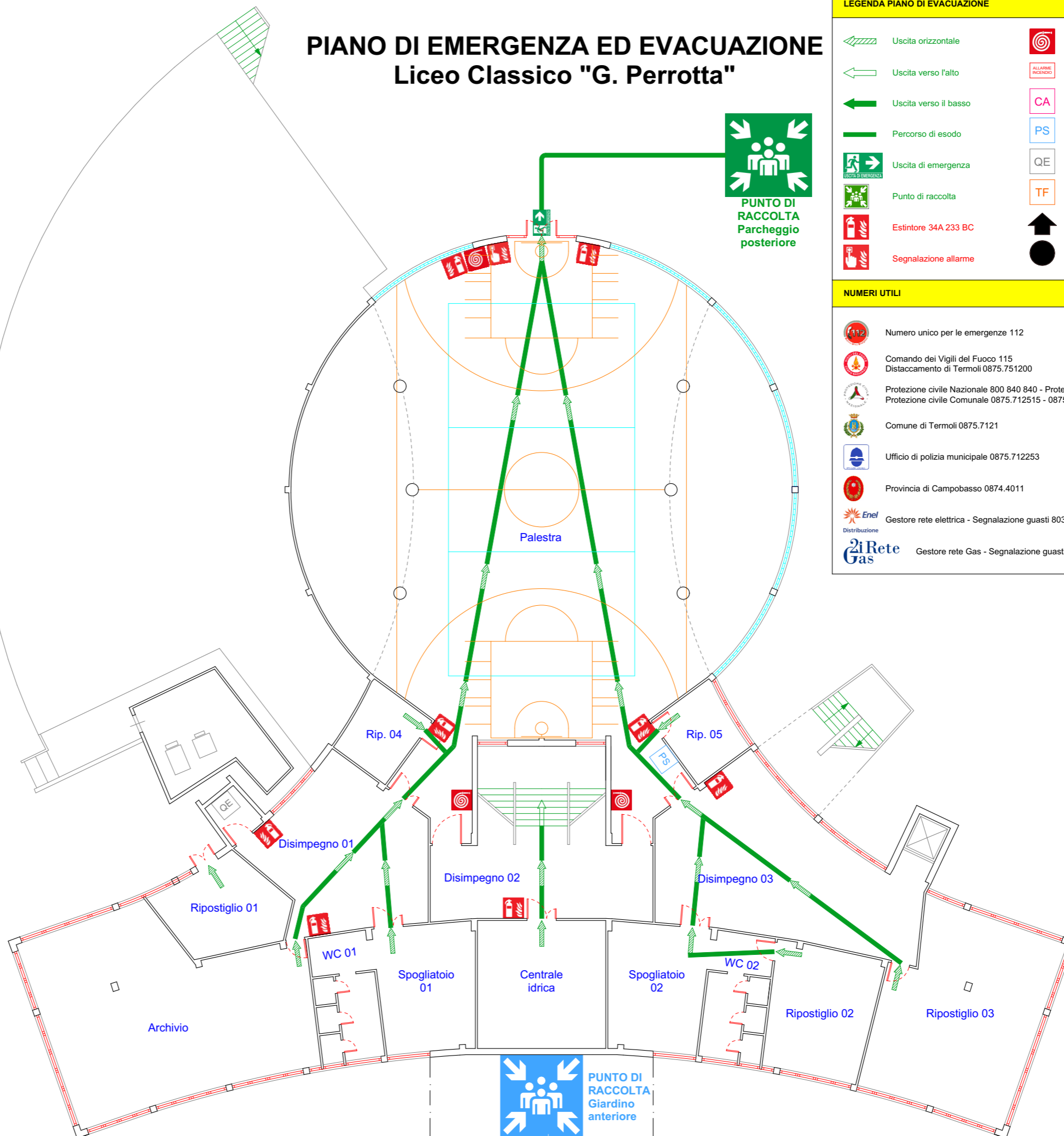

LEGENDA PIANO DI EVACUAZIONE

	Uscita orizzontale		Naspo DN 20
	Uscita verso l'alto		Pannello ottico acustico
	Uscita verso il basso		Centralina antincendio
	Percorso di esodo		Cassetta primo soccorso
	Uscita di emergenza		Quadro elettrico
	Punto di raccolta		Telefono/Fax
	Estintore 34A 233 BC		Ingresso
	Segnalazione allarme		Voi siete qui

NUMERI UTILI

	Numero unico per le emergenze 112
	Comando dei Vigili del Fuoco 115 Distaccamento di Termoli 0875.751200
	Protezione civile Nazionale 800 840 840 - Protezione civile Regionale 0874.7791 Protezione civile Comunale 0875.712515 - 0875.712510
	Comune di Termoli 0875.7121
	Ufficio di polizia municipale 0875.712253
	Provincia di Campobasso 0874.4011
	Gestore rete elettrica - Segnalazione guasti 803 500
	Gestore rete Gas - Segnalazione guasti 800.901.313

Dirigente Scolastico
Prof.ssa Concetta NIRO

R.S.P.P.
Arch. Giancarlo MOSCUFO

Plesso
LICEO SCIENTIFICO "Alfano"

Titolo del disegno
PIANTA PIANO SEMINTERRATO

Arch. Giancarlo MOSCUFO
Piazza del Popolo, 9 - 86033 Montefalcone nel S. (CB)
Tel. 338.3551675 - e-mail: arch.moscufo@virgilio.it

Anno scolastico 2023/2024

I presenti disegni sono di proprietà dell'autore e non possono essere riprodotti, variati o consegnati a terzi senza la propria autorizzazione scritta.

NORME DI COMPORTAMENTO GENERALI

- Segnalare immediatamente al Dirigente Scolastico o al suo vicario qualunque carenza o deficienza delle strutture e degli impianti.
- Conservare gli atti d'ufficio negli appositi armadi o scaffali.
- Mantenere ordinato e pulito il posto di lavoro.
- Seguire le istruzioni d'uso nell'utilizzo di apparecchiature e attrezzature di lavoro.
- Non utilizzare sedie o mobili per salire sulle scaffalature o per raggiungere i ripiani elevati.
- Non effettuare riparazioni o interventi su macchinari o quadri elettrici.
- Non effettuare allacciamenti o derivazioni provvisorie su impianti elettrici.
- Disporre i cavi elettrici delle attrezzature in modo da non intralciare il transito delle persone.
- Non disinserire le prese di corrente tirando i cavi o forzando gli spinotti di connessione.
- Non sovraccaricare le prese di corrente mediante l'utilizzo di prese multiple.
- Osservare il divieto di fumare.
- Memorizzare le istruzioni ricevute per l'emergenza, i percorsi di esodo, la localizzazione delle uscite di sicurezza e i presidi antincendio.
- È reato rimuovere gli estintori o alterare i dispositivi di sicurezza e la segnaletica.
- Nei casi di pericolo richiedere l'intervento del Dirigente segnalando il fatto al Responsabile del Servizio di Prevenzione e Protezione dei Rischi.

LA PREVENZIONE INCENDI

- Non ingombrare mai, neanche temporaneamente, le uscite di sicurezza, le vie di esodo e i corridoi.
- Non ostacolare il funzionamento degli impianti di riscaldamento e di rinnovo aria lasciando sempre libere le aperture di immissione e di ricircolo dell'aria.
- Spegnerle tutte le luci e tutte le utenze elettriche al termine del lavoro (fotocopiatori, ecc.)
- Non utilizzare apparecchiature elettriche personali quali fornelli, stufette, ecc.
- Porre la massima attenzione nell'utilizzo di prodotti altamente infiammabili quali alcool, solventi, smacchiatori, ecc.
- Segnalare al Dirigente Scolastico l'avvenuto utilizzo di estintori per consentirne l'immediata ricarica.
- Non utilizzare nei collegamenti elettrici cavi volanti, prolunghe o spine multiple.

IN CASO DI EMERGENZA

- All'emissione dell'allarme abbandonare IMMEDIATAMENTE l'edificio. Non tardarsi a raccogliere oggetti.
 - Seguire le vie di fuga indicate nelle planimetrie affisse in ogni locale. Non correre, non spingere, non gridare. NON USARE L'ASCENSORE.
 - Raggiungere il punto di raccolta esterno e collaborare con gli addetti alla verifica finale delle presenze.
- Il punto di raccolta è il luogo in cui, in caso di evacuazione dell'edificio, il personale deve raccogliersi. Le caratteristiche di questa zona devono essere le seguenti:
- prossimità all'edificio evacuato ma sufficiente distanza da esso per rappresentare un luogo sicuro
 - facile e sicura raggiungibilità da ogni uscita di emergenza (possibilmente senza attraversare strade aperte al traffico)
 - facile raggiungibilità da parte dei mezzi di soccorso, senza però intralciare l'intervento dei soccorritori sull'edificio.
- Tale luogo è individuato nella planimetria.

NORME PER L'EMERGENZA INCENDIO

- Gli alunni:
- devono mantenere la calma;
 - se l'incendio si è sviluppato nella classe, uscire subito, chiudere la porta e dare l'allarme alla squadra antincendio
 - se l'incendio è in un altro locale dare l'allarme e poi allontanarsi senza fermarsi e curiosare;
 - in presenza di fumo lungo le vie di fuga, filtrare l'aria attraverso un fazzoletto, preferibilmente bagnato, messo a protezione della bocca e del naso e camminare nella posizione più bassa possibile;
 - se i corridoi e le vie di fuga non sono percorribili o sono invasi dal fumo, non uscire dalla classe, sigillare ogni fessura della porta mediante abiti bagnati; segnalare la propria presenza dalle finestre.

NORME PER L'EMERGENZA SISMICA

- Gli studenti devono:
- (Se si trovano in un luogo chiuso):**
- mantenere la calma;
 - non precipitarsi fuori;
 - restare in classe e riparati sotto il banco o sotto l'architrave della porta vicino ai muri portanti;
 - allontanarsi dalle finestre, dalle porte e dagli armadi perché cadendo potrebbero ferire;
- (Se si trovano fuori dell'aula):**
- rientrare nella propria classe o in quella più vicina;
 - dopo il terremoto, all'ordine di evacuazione, abbandonare l'edificio e ricongiungersi agli altri compagni di classe nella zona di raccolta assegnata.
- (Se si trovano all'aperto):**
- allontanarsi dall'edificio, dagli alberi, dai lampioni e dalle linee elettriche perché potrebbero cadere e ferire;
 - cercare un posto dove non vi è nulla al di sopra; se non lo si trova, cercare riparo sotto qualcosa di sicuro, come una panchina;
 - non avvicinarsi ad animali spaventati.

NORME PER L'EVACUAZIONE

- Gli alunni, dal momento del segnale di evacuazione, devono:
- interrompere tutte le attività;
 - lasciare gli oggetti personali dove si trovano;
 - mantenere la calma, non spingersi, non correre, non urlare;
 - uscire ordinatamente incolonnandosi dietro gli Aprifila;
 - procedere in fila indiana tenendosi per mano o con una mano sulla spalla di chi precede;
 - rispettare le precedenze derivanti dalle priorità dell'evacuazione;
 - gli studenti di ogni classe si dispongono ordinatamente ed escono seguendo l'ordine dei banchi dalle porte finestre di ciascuna aula;
 - seguire le vie di fuga indicate;
 - raggiungere l'area di raccolta assegnata;
 - attendere, nel luogo di raccolta ulteriori ordini o disposizioni dal nucleo operativo.
- In caso di evacuazione per incendio ricordarsi di:
- camminare chinati e di respirare tramite un fazzoletto, preferibilmente bagnato, nel caso vi sia presenza di fumo lungo il percorso di fuga;
 - se i corridoi e le vie di fuga non sono percorribili o sono invasi dal fumo, non uscire dalla classe, sigillare ogni fessura della porta, mediante abiti bagnati; segnalare la propria presenza dalle finestre.

PIANO DI EMERGENZA ED EVACUAZIONE

Liceo Classico "G. Perrotta"



PUNTO DI RACCOLTA
Parcheggio
posteriore

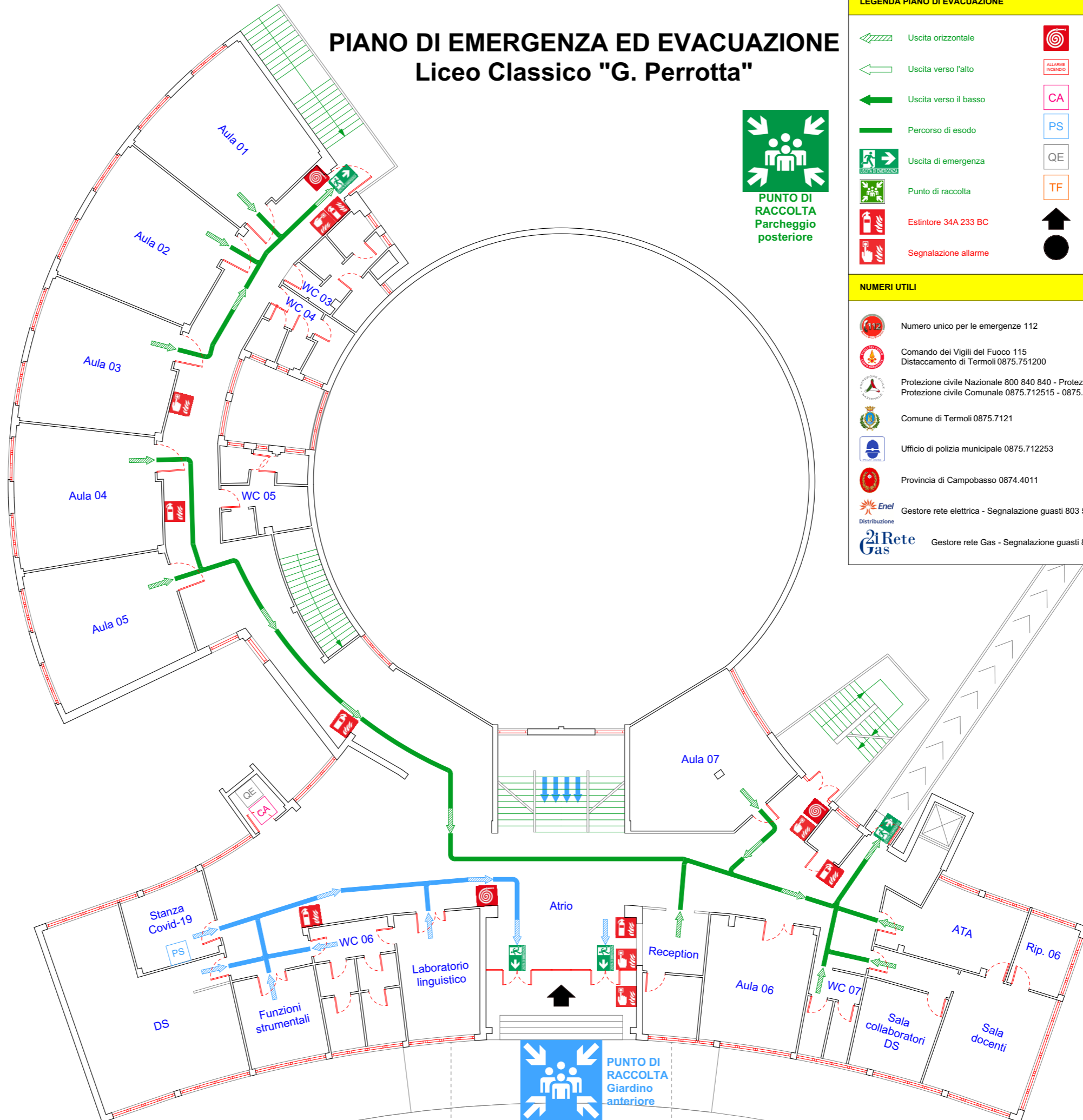

LEGENDA PIANO DI EVACUAZIONE

- Uscita orizzontale
- Uscita verso l'alto
- Uscita verso il basso
- Percorso di esodo
- Uscita di emergenza
- Punto di raccolta
- Estintore 34A 233 BC
- Segnalazione allarme
- Naspo DN 20
- Pannello ottico acustico
- Centralina antincendio
- Cassetta primo soccorso
- Quadro elettrico
- Telefono/Fax
- Ingresso
- Voi siete qui

NUMERI UTILI

- Numero unico per le emergenze 112
- Comando dei Vigili del Fuoco 115
Distaccamento di Termoli 0875.751200
- Protezione civile Nazionale 800 840 840 - Protezione civile Regionale 0874.7791
Protezione civile Comunale 0875.712515 - 0875.712510
- Comune di Termoli 0875.7121
- Ufficio di polizia municipale 0875.712253
- Provincia di Campobasso 0874.4011
- Enel Gestore rete elettrica - Segnalazione guasti 803 500
- Di Rete Gas Gestore rete Gas - Segnalazione guasti 800.901.313

Arch. Giancarlo MOSCUFO
Piazza del Popolo, 9 - 86033 Montefalcone nel S. (CB)
cell. 338.3551675 - e-mail: arch.moscufo@virgilio.it

Titolo del disegno
PIANTA PIANO RIALZATO

Plesso
LICEO SCIENTIFICO "Alfano"

R.S.P.P.
Arch. Giancarlo MOSCUFO

Dirigente Scolastico
Prof.ssa Concetta NIRO

Anno scolastico 2023/2024
I presenti disegni sono di proprietà dell'autore e non possono essere riprodotti, variati o consegnati a terzi senza la propria autorizzazione scritta.

NORME DI COMPORTAMENTO GENERALI

- Segnalare immediatamente al Dirigente Scolastico o al suo vicario qualunque carenza o deficienza delle strutture e degli impianti.
- Conservare gli atti d'ufficio negli appositi armadi o scaffali.
- Mantenere ordinato e pulito il posto di lavoro.
- Seguire le istruzioni d'uso nell'utilizzo di apparecchiature e attrezzature di lavoro.
- Non utilizzare sedie o mobili per salire sulle scaffalature o per raggiungere i ripiani elevati.
- Non effettuare riparazioni o interventi su macchinari o quadri elettrici.
- Non effettuare allacciamenti o derivazioni provvisorie su impianti elettrici.
- Disporre i cavi elettrici delle attrezzature in modo da non intralciare il transito delle persone.
- Non disinserire le prese di corrente tirando i cavi o forzando gli spinotti di connessione.
- Non sovraccaricare le prese di corrente mediante l'utilizzo di prese multiple.
- Osservare il divieto di fumare.
- Memorizzare le istruzioni ricevute per l'emergenza, i percorsi di esodo, la localizzazione delle uscite di sicurezza e i presidi antincendio.
- È reato rimuovere gli estintori o alterare i dispositivi di sicurezza e la segnaletica.
- Nei casi di pericolo richiedere l'intervento del Dirigente segnalando il fatto al Responsabile del Servizio di Prevenzione e Protezione dei Rischi.

LA PREVENZIONE INCENDI

- Non ingombrare mai, neanche temporaneamente, le uscite di sicurezza, le vie di esodo e i corridoi.
- Non ostacolare il funzionamento degli impianti di riscaldamento e di rinnovo aria lasciando sempre libere le aperture di immissione e di ricircolo dell'aria.
- Spegnere tutte le luci e tutte le utenze elettriche al termine del lavoro (fotocopiatori, ecc.)
- Non utilizzare apparecchiature elettriche personali quali fornelli, stufette, ecc.
- Porre la massima attenzione nell'utilizzo di prodotti altamente infiammabili quali alcool, solventi, smacchiatori, ecc.
- Segnalare al Dirigente Scolastico l'avvenuto utilizzo di estintori per consentirne l'immediata ricarica.
- Non utilizzare nei collegamenti elettrici cavi volanti, prolunghe o spine multiple.

IN CASO DI EMERGENZA

- All'emissione dell'allarme abbandonare IMMEDIATAMENTE l'edificio. Non tardarsi a raccogliere oggetti.
 - Seguire le vie di fuga indicate nelle planimetrie affisse in ogni locale. Non correre, non spingere, non gridare. NON USARE L'ASCENSORE.
 - Raggiungere il punto di raccolta esterno e collaborare con gli addetti alla verifica finale delle presenze.
- Il punto di raccolta è il luogo in cui, in caso di evacuazione dell'edificio, il personale deve raccogliersi. Le caratteristiche di questa zona devono essere le seguenti:
- prossimità all'edificio evacuato ma sufficiente distanza da esso per rappresentare un luogo sicuro
 - facile e sicura raggiungibilità da ogni uscita di emergenza (possibilmente senza attraversare strade aperte al traffico)
 - facile raggiungibilità da parte dei mezzi di soccorso, senza però intralciare l'intervento dei soccorritori sull'edificio.
- Tale luogo è individuato nella planimetria.

NORME PER L'EMERGENZA INCENDIO

- Gli alunni:
- devono mantenere la calma;
 - se l'incendio si è sviluppato nella classe, uscire subito, chiudere la porta e dare l'allarme alla squadra antincendio
 - se l'incendio è in un altro locale dare l'allarme e poi allontanarsi senza fermarsi e curiosare;
 - in presenza di fumo lungo le vie di fuga, filtrare l'aria attraverso un fazzoletto, preferibilmente bagnato, messo a protezione della bocca e del naso e camminare nella posizione più bassa possibile;
 - se i corridoi e le vie di fuga non sono percorribili o sono invasi dal fumo, non uscire dalla classe, sigillare ogni fessura della porta mediante abiti bagnati; segnalare la propria presenza dalle finestre.

NORME PER L'EMERGENZA SISMICA

- Gli studenti devono:
- (Se si trovano in un luogo chiuso):**
- mantenere la calma;
 - non precipitarsi fuori;
 - restare in classe e riparati sotto il banco o sotto l'architrave della porta vicino ai muri portanti;
 - allontanarsi dalle finestre, dalle porte e dagli armadi perché cadendo potrebbero ferire;
- (Se si trovano fuori dell'aula):**
- rientrare nella propria classe o in quella più vicina;
 - dopo il terremoto, all'ordine di evacuazione, abbandonare l'edificio e ricongiungersi agli altri compagni di classe nella zona di raccolta assegnata.
- (Se si trovano all'aperto):**
- allontanarsi dall'edificio, dagli alberi, dai lampioni e dalle linee elettriche perché potrebbero cadere e ferire;
 - cercare un posto dove non vi è nulla al di sopra; se non lo si trova, cercare riparo sotto qualcosa di sicuro, come una panchina;
 - non avvicinarsi ad animali spaventati.

NORME PER L'EVACUAZIONE

- Gli alunni, dal momento del segnale di evacuazione, devono:
- interrompere tutte le attività;
 - lasciare gli oggetti personali dove si trovano;
 - mantenere la calma, non spingersi, non correre, non urlare;
 - uscire ordinatamente incolonnandosi dietro gli Aprifila;
 - procedere in fila indiana tenendosi per mano o con una mano sulla spalla di chi precede;
 - rispettare le precedenza derivanti dalle priorità dell'evacuazione;
 - gli studenti di ogni classe si dispongono ordinatamente ed escono seguendo l'ordine dei banchi dalle porte finestre di ciascuna aula;
 - seguire le vie di fuga indicate;
 - raggiungere l'area di raccolta assegnata;
 - attendere, nel luogo di raccolta ulteriori ordini o disposizioni dal nucleo operativo.
- In caso di evacuazione per incendio ricordarsi di:
- camminare chinati e di respirare tramite un fazzoletto, preferibilmente bagnato, nel caso vi sia presenza di fumo lungo il percorso di fuga;
 - se i corridoi e le vie di fuga non sono percorribili o sono invasi dal fumo, non uscire dalla classe, sigillare ogni fessura della porta, mediante abiti bagnati; segnalare la propria presenza dalle finestre.

PIANO DI EMERGENZA ED EVACUAZIONE

Liceo Classico "G. Perrotta"

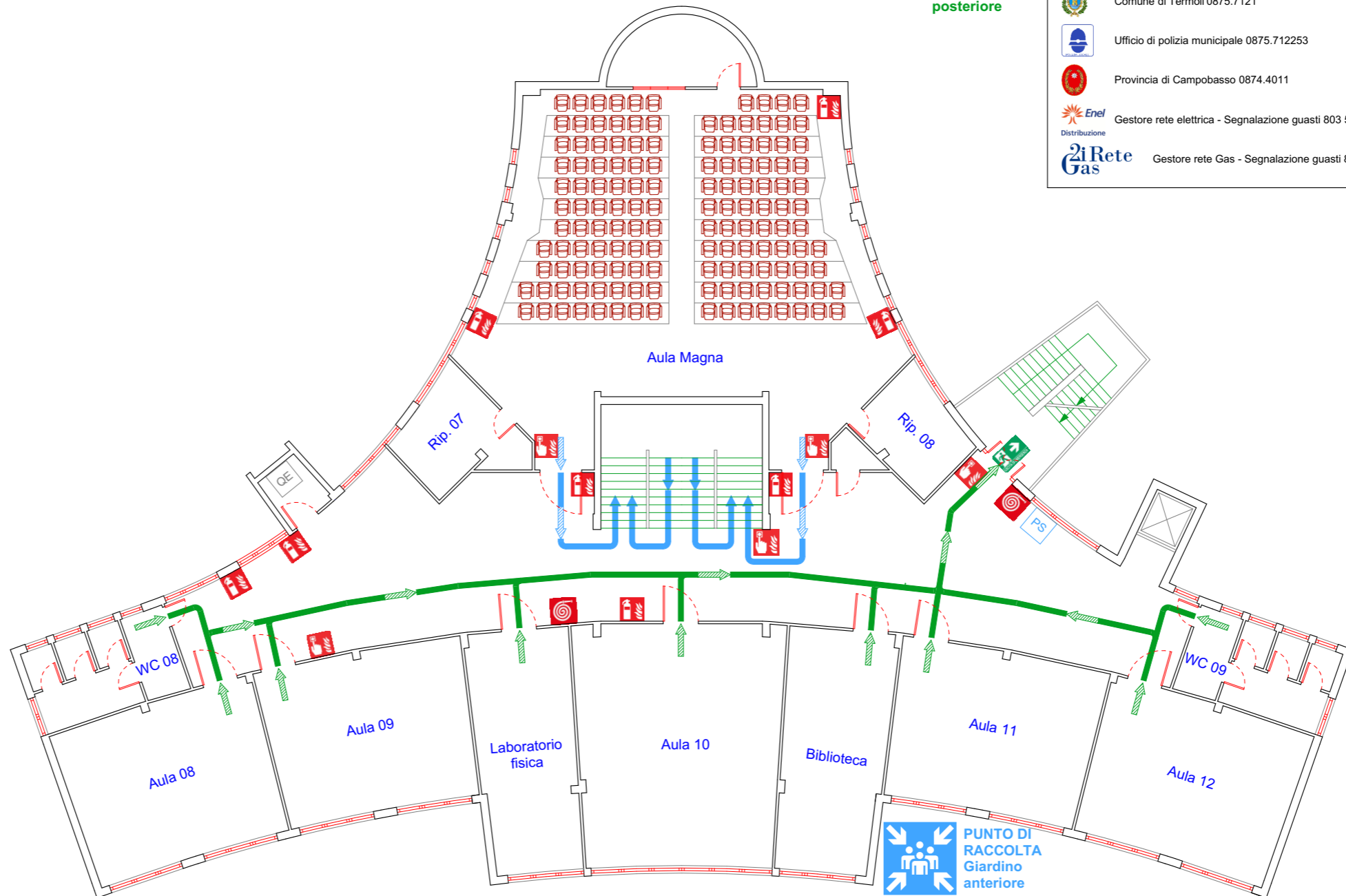

LEGENDA PIANO DI EVACUAZIONE

	Uscita orizzontale		Naspo DN 20
	Uscita verso l'alto		Pannello ottico acustico
	Uscita verso il basso		Centralina antincendio
	Percorso di esodo		Cassetta primo soccorso
	Uscita di emergenza		Quadro elettrico
	Punto di raccolta		Telefono/Fax
	Estintore 34A 233 BC		Ingresso
	Segnalazione allarme		Voi siete qui

NUMERI UTILI

	Numero unico per le emergenze 112
	Comando dei Vigili del Fuoco 115 Distaccamento di Termoli 0875.751200
	Protezione civile Nazionale 800 840 840 - Protezione civile Regionale 0874.7791 Protezione civile Comunale 0875.712515 - 0875.712510
	Comune di Termoli 0875.7121
	Ufficio di polizia municipale 0875.712253
	Provincia di Campobasso 0874.4011
	Gestore rete elettrica - Segnalazione guasti 803 500
	Gestore rete Gas - Segnalazione guasti 800.901.313

Arch. Giancarlo MOSCUFO
Piazza del Popolo, 9 - 86033 Montefalcone nel S. (CB)
cell. 338.3551675 - e-mail: arch.moscufo@virgilio.it

Titolo del disegno
PIANTA PIANO PRIMO

Plesso
LICEO SCIENTIFICO "Alfano"

R.S.P.P.
Arch. Giancarlo MOSCUFO

Dirigente Scolastico
Prof.ssa Concetta NIRO

Anno scolastico 2023/2024

I presenti disegni sono di proprietà dell'autore e non possono essere riprodotti, variati o consegnati a terzi senza la propria autorizzazione scritta.

NORME DI COMPORTAMENTO GENERALI

- Segnalare immediatamente al Dirigente Scolastico o al suo vicario qualunque carenza o deficienza delle strutture e degli impianti.
- Conservare gli atti d'ufficio negli appositi armadi o scaffali.
- Mantenere ordinato e pulito il posto di lavoro.
- Seguire le istruzioni d'uso nell'utilizzo di apparecchiature e attrezzature di lavoro.
- Non utilizzare sedie o mobili per salire sulle scaffalature o per raggiungere i ripiani elevati.
- Non effettuare riparazioni o interventi su macchinari o quadri elettrici.
- Non effettuare allacciamenti o derivazioni provvisorie su impianti elettrici.
- Disporre i cavi elettrici delle attrezzature in modo da non intralciare il transito delle persone.
- Non disinserire le prese di corrente tirando i cavi o forzando gli spinotti di connessione.
- Non sovraccaricare le prese di corrente mediante l'utilizzo di prese multiple.
- Osservare il divieto di fumare.
- Memorizzare le istruzioni ricevute per l'emergenza, i percorsi di esodo, la localizzazione delle uscite di sicurezza e i presidi antincendio.
- È reato rimuovere gli estintori o alterare i dispositivi di sicurezza e la segnaletica.
- Nei casi di pericolo richiedere l'intervento del Dirigente segnalando il fatto al Responsabile del Servizio di Prevenzione e Protezione dei Rischi.

LA PREVENZIONE INCENDI

- Non ingombrare mai, neanche temporaneamente, le uscite di sicurezza, le vie di esodo e i corridoi.
- Non ostacolare il funzionamento degli impianti di riscaldamento e di rinnovo aria lasciando sempre libere le aperture di immissione e di ricircolo dell'aria.
- Spegnerle tutte le luci e tutte le utenze elettriche al termine del lavoro (fotocopiatori, ecc.)
- Non utilizzare apparecchiature elettriche personali quali fornelli, stufette, ecc.
- Porre la massima attenzione nell'utilizzo di prodotti altamente infiammabili quali alcool, solventi, smacchiatori, ecc.
- Segnalare al Dirigente Scolastico l'avvenuto utilizzo di estintori per consentirne l'immediata ricarica.
- Non utilizzare nei collegamenti elettrici cavi volanti, prolunghe o spine multiple.

IN CASO DI EMERGENZA

- All'emissione dell'allarme abbandonare IMMEDIATAMENTE l'edificio. Non tardarsi a raccogliere oggetti.
 - Seguire le vie di fuga indicate nelle planimetrie affisse in ogni locale. Non correre, non spingere, non gridare. NON USARE L'ASCENSORE.
 - Raggiungere il punto di raccolta esterno e collaborare con gli addetti alla verifica finale delle presenze.
- Il punto di raccolta è il luogo in cui, in caso di evacuazione dell'edificio, il personale deve raccogliersi. Le caratteristiche di questa zona devono essere le seguenti:
- prossimità all'edificio evacuato ma sufficiente distanza da esso per rappresentare un luogo sicuro
 - facile e sicura raggiungibilità da ogni uscita di emergenza (possibilmente senza attraversare strade aperte al traffico)
 - facile raggiungibilità da parte dei mezzi di soccorso, senza però intralciare l'intervento dei soccorritori sull'edificio.
- Tale luogo è individuato nella planimetria.

NORME PER L'EMERGENZA INCENDIO

- Gli alunni:
- devono mantenere la calma;
 - se l'incendio si è sviluppato nella classe, uscire subito, chiudere la porta e dare l'allarme alla squadra antincendio
 - se l'incendio è in un altro locale dare l'allarme e poi allontanarsi senza fermarsi e curiosare;
 - in presenza di fumo lungo le vie di fuga, filtrare l'aria attraverso un fazzoletto, preferibilmente bagnato, messo a protezione della bocca e del naso e camminare nella posizione più bassa possibile;
 - se i corridoi e le vie di fuga non sono percorribili o sono invasi dal fumo, non uscire dalla classe, sigillare ogni fessura della porta mediante abiti bagnati; segnalare la propria presenza dalle finestre.

NORME PER L'EMERGENZA SISMICA

- Gli studenti devono:
- (Se si trovano in un luogo chiuso):**
- mantenere la calma;
 - non precipitarsi fuori;
 - restare in classe e riparati sotto il banco o sotto l'architrave della porta vicino ai muri portanti;
 - allontanarsi dalle finestre, dalle porte e dagli armadi perché cadendo potrebbero ferire;
- (Se si trovano fuori dell'aula):**
- rientrare nella propria classe o in quella più vicina;
 - dopo il terremoto, all'ordine di evacuazione, abbandonare l'edificio e ricongiungersi agli altri compagni di classe nella zona di raccolta assegnata.
- (Se si trovano all'aperto):**
- allontanarsi dall'edificio, dagli alberi, dai lampioni e dalle linee elettriche perché potrebbero cadere e ferire;
 - cercare un posto dove non vi è nulla al di sopra; se non lo si trova, cercare riparo sotto qualcosa di sicuro, come una panchina;
 - non avvicinarsi ad animali spaventati.

NORME PER L'EVACUAZIONE

- Gli alunni, dal momento del segnale di evacuazione, devono:
- interrompere tutte le attività;
 - lasciare gli oggetti personali dove si trovano;
 - mantenere la calma, non spingersi, non correre, non urlare;
 - uscire ordinatamente incolonnandosi dietro gli Aprifila;
 - procedere in fila indiana tenendosi per mano o con una mano sulla spalla di chi precede;
 - rispettare le precedenza derivanti dalle priorità dell'evacuazione;
 - gli studenti di ogni classe si dispongono ordinatamente ed escono seguendo l'ordine dei banchi dalle porte finestre di ciascuna aula;
 - seguire le vie di fuga indicate;
 - raggiungere l'area di raccolta assegnata;
 - attendere, nel luogo di raccolta ulteriori ordini o disposizioni dal nucleo operativo.
- In caso di evacuazione per incendio ricordarsi di:
- camminare chinati e di respirare tramite un fazzoletto, preferibilmente bagnato, nel caso vi sia presenza di fumo lungo il percorso di fuga;
 - se i corridoi e le vie di fuga non sono percorribili o sono invasi dal fumo, non uscire dalla classe, sigillare ogni fessura della porta, mediante abiti bagnati; segnalare la propria presenza dalle finestre.

PIANO DI EMERGENZA ED EVACUAZIONE

Liceo Classico "G. Perrotta"

LEGENDA PIANO DI EVACUAZIONE

- | | | | |
|--|-----------------------|--|--------------------------|
| | Uscita orizzontale | | Naspo DN 20 |
| | Uscita verso l'alto | | Pannello ottico acustico |
| | Uscita verso il basso | | Centralina antincendio |
| | Percorso di esodo | | Cassetta primo soccorso |
| | Uscita di emergenza | | Quadro elettrico |
| | Punto di raccolta | | Telefono/Fax |
| | Estintore 34A 233 BC | | Ingresso |
| | Segnalazione allarme | | Voi siete qui |

NUMERI UTILI

- Numero unico per le emergenze 112
- Comando dei Vigili del Fuoco 115
Distaccamento di Termoli 0875.751200
- Protezione civile Nazionale 800 840 840 - Protezione civile Regionale 0874.7791
Protezione civile Comunale 0875.712515 - 0875.712510
- Comune di Termoli 0875.7121
- Ufficio di polizia municipale 0875.712253
- Provincia di Campobasso 0874.4011
- Enel** Distribuzione Gestore rete elettrica - Segnalazione guasti 803 500
- Rete Gas** Distribuzione Gestore rete Gas - Segnalazione guasti 800.901.313

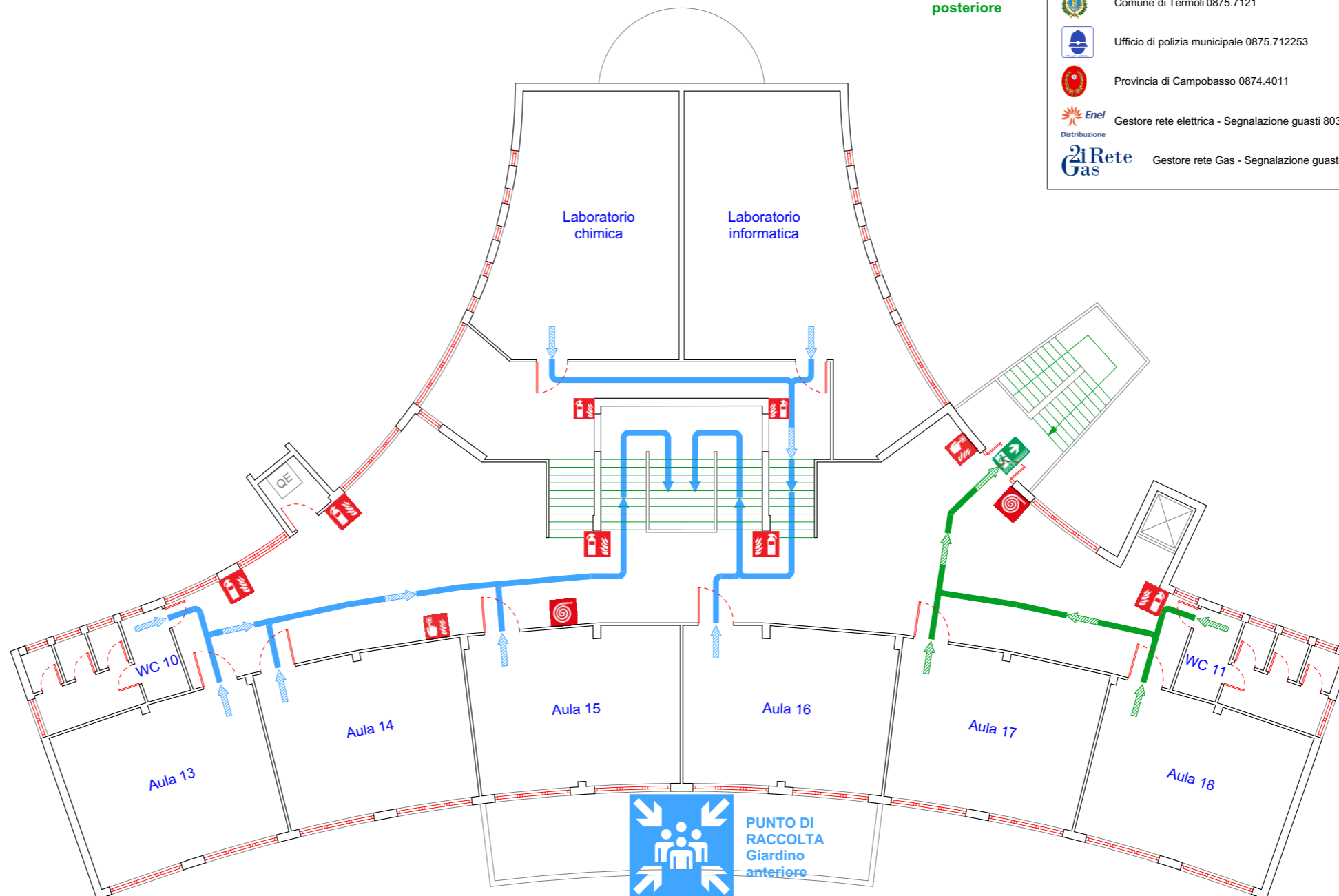

Arch. Giancarlo MOSCUFO
Piazza del Popolo, 9 - 86033 Montefalcone nel S. (CB)
cell. 338.3551675 - e-mail: arch.moscufo@virgilio.it

Titolo del disegno
PIANTA PIANO SECONDO

Plesso
LICEO SCIENTIFICO "Alfano"

R.S.P.P.
Arch. Giancarlo MOSCUFO

Dirigente Scolastico
Prof.ssa Concetta NIRO

Anno scolastico 2023/2024

I presenti disegni sono di proprietà dell'autore e non possono essere riprodotti, variati o consegnati a terzi senza la propria autorizzazione scritta.



Istituto Superiore "Alfano da Termoli"

REGOLAMENTO DADA (DIDATTICHE PER AMBIENTI DI APPRENDIMENTO)

Attuazione del modello DADA

Dall'anno scolastico 2024-2025 l'istituto Alfano-Perrotta ha adottato un'organizzazione degli spazi basata sulla Didattica per Ambienti di Apprendimento (DADA).

Il modello prevede che le aule siano assegnate a specifiche discipline e/o a docenti e che siano pertanto gli studenti a spostarsi durante i cambi d'ora. Il modello DADA favorisce pertanto l'attuazione di modelli didattici funzionali a processi di insegnamento apprendimento attivo in cui gli studenti possano divenire attori principali e motivati nella costruzione dei propri saperi.

I diversi ambienti disciplinari (STEM, LINGUISTICI, UMANISTICI, MULTIMEDIALI, LABORATORIO CAD/CAM, LABORATORIO BIOTECNOLOGIE E AREE RELAX) saranno facilmente identificabili tramite un'adeguata segnaletica e differenti colori e/o elementi iconografici caratterizzanti. Le aule vengono predisposte ed attrezzate dai docenti secondo la disciplina di insegnamento, la loro cultura e la loro sensibilità; in questo modo vengono predisposti ambienti di apprendimento più accoglienti e che rimandano inequivocabilmente alla disciplina che lì si insegna. Nello spostamento tra i vari ambienti gli studenti saranno responsabilizzati a muoversi in tempi rapidi (3 minuti per raggiungere l'aula successiva), seguendo percorsi predefiniti, condivisi e noti a tutti. Secondo accreditati studi neuro-scientifici il movimento consente di mantenere attiva la mente, porta dei benefici alla capacità di attenzione visto che durante i percorsi di spostamento gli alunni scaricano tensione e riattivano l'attenzione.

Il processo di valorizzazione delle aule sarà un obiettivo in divenire e dipenderà anche dalla sensibilità dei vari docenti e dalla loro predisposizione al cambiamento che si basa su un significativo rinnovamento della didattica. Valorizzare un'aula significa predisporla affinché si trasformi in "un laboratorio" in cui vengono proposte attività che mettano al centro lo studente rendendolo maggiormente protagonista dell'apprendimento: vengono proposti più lavori di gruppo, attività di ricerca in gruppo, lezioni basate sull'apprendimento cooperativo o sullo sviluppo di progetti interdisciplinari. In questo processo il rinnovamento del metodo di insegnamento e la tecnologia diventano elementi indispensabili, anche in virtù del nuovo assetto innovativo dettato dal Piano Scuola 4.0, appena realizzato grazie ai fondi del PNRR.

Norme di comportamento correlate al modello DADA

Ai fini dell'avvicendamento nelle aule previsto dal modello DADA, si richiama l'attenzione sulle seguenti regole da rispettare:

1. Il passaggio da un'aula all'altra deve avvenire in modo silenzioso e ordinato, camminando a

- destra nei corridoi e sulle scale, in modo da non ostacolare il flusso nell'altro verso di marcia.
2. Nei corridoi e sulle scale è assolutamente vietato correre.
 3. L'aula di destinazione deve essere raggiunta entro 3 minuti dal suono della prima campanella, quello della seconda campanella indica la fine dello spostamento.
 4. I docenti, per permettere agli studenti di lasciare l'aula al suono della prima campanella, dovranno organizzare la lezione in modo tale da congedare il gruppo classe entro il suono della stessa.
 5. Durante lo spostamento è assolutamente vietato recarsi in altri ambienti, inclusi i bagni e distributori automatici. Gli studenti devono innanzitutto raggiungere l'aula di destinazione e, in caso di necessità, chiedere l'autorizzazione a recarsi in bagno al docente, dopo che questi ne ha rilevato la presenza.
 6. Ad ogni cambio d'ora i docenti vigileranno sul flusso degli alunni restando sulla soglia della propria aula sino all'arrivo del gruppo classe previsto dall'orario.
 7. Ad ogni cambio d'ora i collaboratori scolastici vigileranno sul flusso degli alunni, restando nella postazione loro assegnata sino all'arrivo del gruppo classe previsto dall'orario.
 8. Ad ogni cambio d'aula gli studenti devono portare i propri effetti personali nell'aula dell'ora successiva, lasciando l'aula in ordine. Ogni anomalia riscontrata nell'aula va prontamente segnalata al docente dell'ora.
 9. Gli studenti che rimangono in istituto per attività pomeridiane potranno usufruire delle apposite aree studio/relax.

Violazioni delle norme di comportamento correlate al modello DADA

La violazione delle norme appena descritte potrà dare luogo a provvedimenti disciplinari. Il personale ATA in servizio nei piani e i docenti sono invitati a supportare gli studenti con chiarimenti e suggerimenti affinché gli spostamenti avvengano con rapidità ed efficacia.

Questo documento è stato firmato da

	Firmatario	DNQ=22951244, SURNAME=Niro, GIVENNAME=Concetta Rita, SERIALNUMBER=TINIT-NRICCT71D52H764A, CN=Niro Concetta Rita, C=IT
	Data/Ora	Mon Sep 09 09:55:37 CEST 2024
	Emittente	CN=ArubaPEC S.p.A. NG CA 3, OU=Certification AuthorityC, O=ArubaPEC S.p.A., C=IT
	Serial-No	22498004618179138384961184147265698210
	Metodo	Dispositivo sicuro
Motivazione		