

# Salone dello Studente

UN PICCOLO PASSO PER TE. UN GRANDE PASSO PER IL TUO FUTURO!

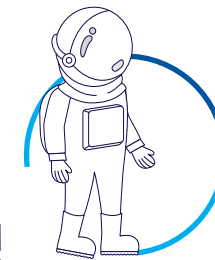

## CHIETI - PESCARA

## Ex Foro Boario

Camera di Commercio  
Industria Artigianato e  
Agricoltura

Via Fratelli Pomilio - Chieti

### 16 - 17 Ottobre 2019

ore 9.00 - 13.30

Per scoprire novità e aggiornamenti:



[www.salonedellostudente.it](http://www.salonedellostudente.it)



[salonedellostudente@class.it](mailto:salonedellostudente@class.it)



0258219.077/388/863

Seguici su:



È un evento di

**CAMPUS**  
**orienta**  
Salone dello Studente

*Classeditori*

In collaborazione con

Camera di Commercio, Industria,  
Artigianato e Agricoltura  
Chieti Pescara

Partner

**#IOPENSOPPOSITIVO**  
educare alla finanza

Con il patrocinio di



Con la partecipazione di



Media partner

**telesia**

Sponsor



**Coca-Cola HBC**  
Italia



## STUDIARE IN ABRUZZO

**Un'AREA interamente dedicata alla presentazione delle offerte post-diploma del territorio:**

- UNIVERSITÀ DEGLI STUDI 'G. D'ANNUNZIO' CHIETI-PESCARA
- UNIVERSITÀ DEGLI STUDI DELL'AQUILA
- UNIVERSITÀ DEGLI STUDI DI TERAMO
- UED UNIVERSITÀ EUROPEA DEL DESIGN - PESCARA
- ISTITUTO INFOBASIC - PESCARA



## DECIDERE IN SITUAZIONI DI INCERTEZZA

**- Incontri e seminari con gli psicologi dell'orientamento**

Gli appuntamenti per scoprire come compiere una scelta consapevole

**- SPORTELLO DI COUNSELING:**

colloqui individuali e/o di gruppo con i counselor servizio a ciclo continuo

 Su prenotazione al desk dedicato dalle 9.00 alle 13.30

## GAME TEST

**#IoPensoPositivo - Educare alla Finanza**

Il Game test che promuove le conoscenze finanziarie tra i giovani studenti in modo innovativo



 Su prenotazione: 0258219.077/388/863/370

## STRUMENTI PER ACCEDERE AL MONDO DEL LAVORO

**- Come scrivere un curriculum vitae e sostenere un colloquio di lavoro**

**- Come presentare se stessi, suggerimenti e trucchi per trovare lavoro**

*Workshop a cura degli esperti in Risorse Umane*

## CONVEGNO

**I Servizi per l'Orientamento al Lavoro e le Professioni della Camera di Commercio Chieti - Pescara.**

*a cura della Camera di Commercio di Chieti-Pescara*

## MASTERCLASS

**#YOUTHEMPOWERED**

*sponsored by COCA-COLA HBC Italia*

Il programma per scoprire quali sono le competenze richieste dal mondo del lavoro

**I sessione ore 9.30 - II sessione ore 11.30**

Per prenotazioni:

 [www.salonedellostudente.it/youthempoweredontour](http://www.salonedellostudente.it/youthempoweredontour)

## STUDIARE ALL'ESTERO

**- Offerte e modalità del Progetto Erasmus +**  
Workshop a cura di **ESN Erasmus Student's Network**

## AREA TEST - SESSIONI A CICLO CONTINUO

### - SIMULAZIONI DI TEST DI ACCESSO AI CORSI DI LAUREA

Misura la tua preparazione

Area Test Sessioni: 9.45 - 10.45 - 11.45

### - TEST DI COMPETENZA LINGUISTICA

Valuta il tuo livello di inglese

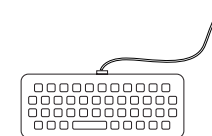

## AREA RICERCA - SESSIONE A CICLO CONTINUO

### - TEEN'S VOICE

L'indagine a cura dell'Università Sapienza di Roma (Prof. Pietro Lucisano, Emilane Rubat Du Merac) sui miti, i valori e i sogni dei giovani d'oggi.

### - INDAGINE SUL DIGITAL MISMATCH

Compila il test sulla tua competenza digitale e vinci l'ebook sulle professioni del futuro.

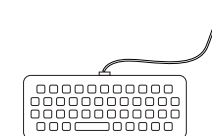

## TEACHER'S CORNER

**Un'area relax, accoglienza e informazione dedicata al corpo docente e agli operatori del settore.  
APPROFONDIMENTI E SEMINARI**

16 OTTOBRE

ORARIO	RELATORE	TITOLO	SALA	ATTIVITÀ
09.30-11.00	#IoPensoPositivo	<i>Game test di educazione finanziaria</i>	SATURNO	Game test
09.30-11.30	Coca Cola HBC Italia	<i>#Youthempowered</i>	#YOUTHEMPOWERED	Masterclass
09.30-12.00	Camera di Commercio Chieti-Pescara	<i>I servizi per l'Orientamento al Lavoro e le Professioni della Camera di Commercio Chieti Pescara</i>	MARTE	Convegno
10.00-10.30	Università degli Studi "G. D'Annunzio"	<i>Presentazione offerta formativa</i>	STUDIARE IN ABRUZZO	Orientamento
10.30-11.00	Università degli Studi Dell'Aquila	<i>Presentazione offerta formativa</i>	STUDIARE IN ABRUZZO	Orientamento
11.00-11.30	Università degli Studi di Teramo	<i>Presentazione offerta formativa</i>	STUDIARE IN ABRUZZO	Orientamento
11.00-11.30	Naba	<i>Presentazione offerta formativa</i>	SATURNO	Orientamento

17 OTTOBRE

ORARIO	RELATORE	TITOLO	SALA	ATTIVITÀ
09.30-10.30	Università degli Studi "G.D'Annunzio"	<i>Offerta formativa</i>	STUDIARE IN ABRUZZO	Orientamento
09.30-11.30	Coca Cola HBC Italia	<i>#Youthempowered</i>	#YOUTHEMPOWERED	Masterclass
10.00-10.30	Università degli Studi "G. D'Annunzio"	<i>Offerta formativa</i>	STUDIARE IN ABRUZZO	Orientamento
10.00-10.30	Università Telematica Pegaso	<i>Presentazione offerta formativa</i>	SATURNO	Orientamento
10.30-11.00	Università degli Studi di Teramo	<i>Offerta formativa</i>	STUDIARE IN ABRUZZO	Orientamento
10.30-11.00	Esperti contabili - CNPR	<i>Presentazione offerta formativa</i>	SATURNO	Orientamento
10.30-11.30	Prof. S. Bettini, psicologo	<i>Una passeggiata nel bosco dell'incertezza</i>	MARTE	Orientamento
11.00-11.30	Università degli Studi Dell'Aquila	<i>Offerta formativa</i>	STUDIARE IN ABRUZZO	Orientamento
11.00-11.30	Naba	<i>Presentazione offerta formativa</i>	SATURNO	Orientamento
11.30-12.00	RM-Istituto Moda e Design	<i>Presentazione offerta formativa</i>	SATURNO	Orientamento
11.30-13.30	Coca Cola HBC Italia	<i>#Youthempowered</i>	#YOUTHEMPOWERED	Masterclass

INCONTRI IN AULA

Seguici su:

Info e Contatti:

[www.salonedellostudente.it](http://www.salonedellostudente.it)[salonedellostudente@class.it](mailto:salonedellostudente@class.it)

0258219.077/388/863/370



## Partecipanti 2019

- #IOPENSOPOSITIVO: EDUCARE ALLA FINANZA
- #YOUTH EMPOWERED BY COCA-COLA HBC ITALIA
- ACCADEMIA DI BELLE ARTI DI BRESCIA SANTA GIULIA
- ASPIC PESCARA
- CCIAA DI CHIETI-PESCARA
- CEPU INTERNATIONAL - SCUOLA TEST
- CLASS ACADEMY
- CLASS POINT
- CNPI - CONSIGLIO NAZIONALE DEI PERITI INDUSTRIALI E DEI PERITI INDUSTRIALI LAUREATI
- ENGLISH TEST
- ERDIS MARCHE (ENTE REGIONALE PER IL DIRITTO ALLO STUDIO)
- ESPERTI CONTABILI - CNPR
- FASHION ACADEMY PIANETA MODA - ENTE ACCREDITATO DALLA REGIONE ABRUZZO L.R. 111/95
- IAAD - TORINO
- IED ISTITUTO EUROPEO DI DESIGN SPA
- ISTITUTO INFOBASIC - PESCARA
- IULM - LIBERA UNIVERSITÀ DI LINGUE E C.
- JOHN CABOT UNIVERSITY
- LE STRADE DEL FUTURO - INDAGINE SUL DIGITAL MISMATCH
- NABA
- NISSOLINO CORSI
- POLITECNICO DI BARI
- TEEN'S VOICE
- RM- ISTITUTO MODA E DESIGN
- RUFA - ROME UNIVERSITY OF FINE ARTS
- TEEN'S VOICE
- TELESIA
- THE AMERICAN UNIVERSITY OF ROME
- UED - UNIVERSITÀ EUROPEA DEL DESIGN - PESCARA
- UNIVERSITÀ DI CAMERINO
- UNIVERSITÀ CARLO CATTANEO- LIUC
- UNIVERSITÀ CATTOLICA DEL SACRO CUORE
- UNIVERSITÀ DEGLI STUDI DELL'AQUILA
- UNIVERSITÀ DEGLI STUDI DI BERGAMO
- UNIVERSITÀ DEGLI STUDI DI MACERATA
- UNIVERSITÀ DEGLI STUDI DI PADOVA
- UNIVERSITÀ DEGLI STUDI DI PARMA
- UNIVERSITÀ DEGLI STUDI DI TERAMO
- UNIVERSITÀ DEGLI STUDI DI URBINO "CARLO BO"
- UNIVERSITÀ DEGLI STUDI 'G. D'ANNUNZIO'
- UNIVERSITÀ DEGLI STUDI INTERNAZIONALI DI ROMA - UNINT
- UNIVERSITÀ DI PISA
- UNIVERSITÀ EUROPEA DI ROMA
- UNIVERSITÀ LUMSA
- UNIVERSITÀ POLITECNICA DELLE MARCHE
- UNIVERSITÀ TELEMATICA PEGASO

CHI PARTECIPA

# COME RAGGIUNGERCI

## In Automobile:

**Per chi proviene da NORD**, si consiglia l'uscita "Pescara Ovest-Chieti" (il polo fieristico è a 12 minuti dall'uscita).

**Per chi proviene da SUD**, si consiglia l'uscita "Pescara Ovest-Chieti" (il polo fieristico è a 12 minuti dall'uscita).

**Per chi proviene da ROMA**, si consiglia l'uscita "E80 Chieti-Pescara" (il polo fieristico è a 6 minuti dall'uscita)

**In Aereo:** dall'Aeroporto D'Abruzzo, il polo fieristico si trova a 12 minuti

**Servizio Navette gratuito:** attivo dalle 8.30 alle 13.30 A/R Stazione Madonna delle Piane di Chieti

**In Treno o Autobus:** Dalla stazione Centrale di Pescara raggiungere Stazione Madonna delle Piane di Chieti ed usufruire del **servizio navette gratuito**

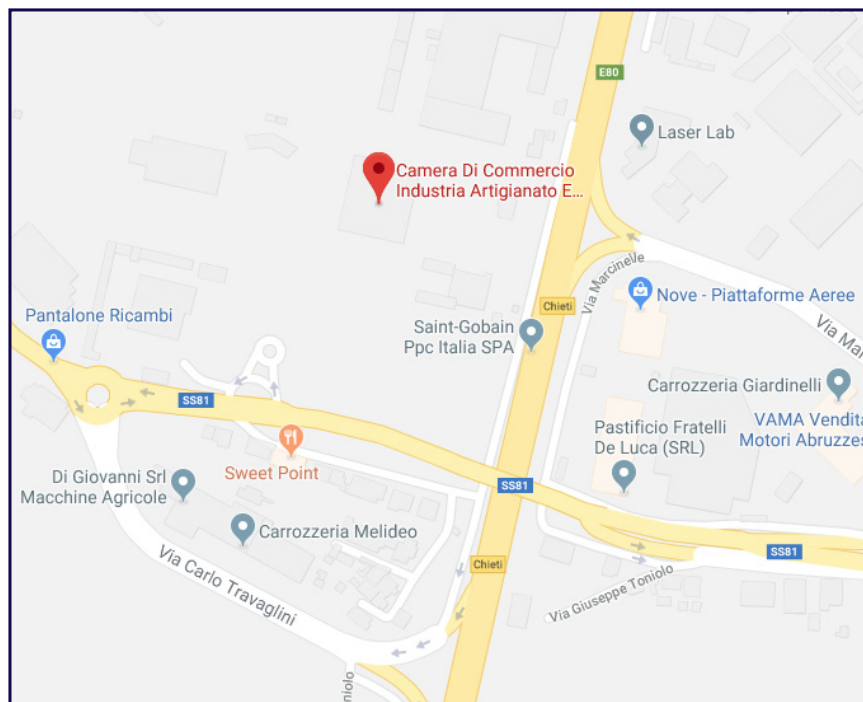
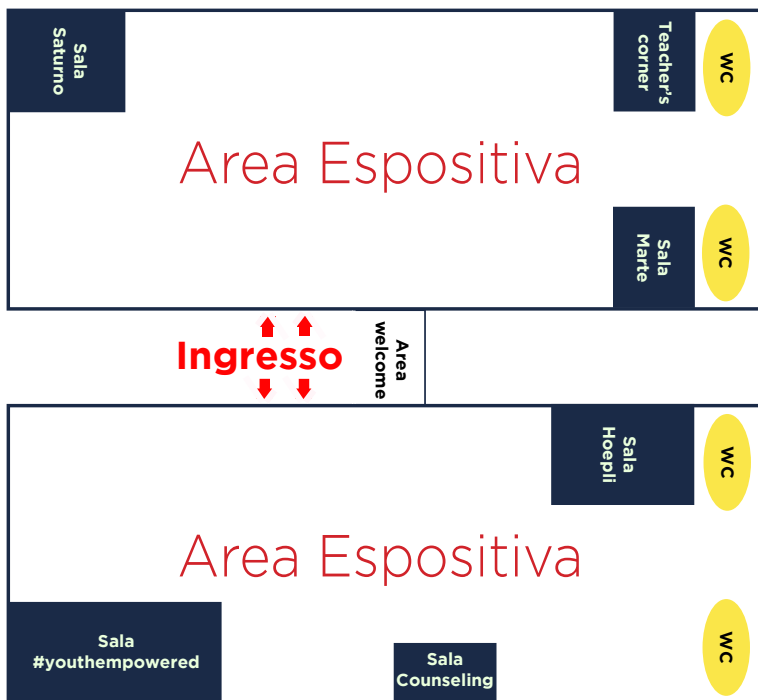

INFORMAZIONI UTILI